BIBLIOTECA CENTRALĂ „ASOCIAȚIUNII" SIBIIU

Taxa poștală plătită în numerar conform aprobării dir. generale p. t. t. nr. 24.464/939

2 LEI

UNIVERSUL SPORT

8 PAGINI

353-1940

Redacția și Administrația: Palatul „UNIVERSUL" str. Brezoianu 23—25. Telefon Centrala 3.30.10; Redacția 5.72.81 Redactor responsabil EUGEN DUMITRESCU

Proprietar: „Universul" S. A. Adm.-delegat: STELIAN POPESCU înscris sub No. 167 Trib. Ilfov

Nr. 353. — Anul III BUCUREȘTI. — Marți 24 Decembrie 1940

ABONAMENTE: Pentru grupări sportive 1000 lei anual

1 an LEI 500
6 luni LEI 270
3 luni LEI 150

Gală senzațională la Belgrad

5 K. O.-uri din 6 matchuri!

Amatorii români învinși cu 7-3

iar Mielu Doculescu prin k.o...,

COJOCARU a fost din nou cel mai bun boxeur român, iar CARACAS a terminat pentru a doua oară la egalitate cu BUKOVCIAK

Enciu, Andreev, Martak k. o.!

Belgrad, 22 (Serviciul nostru special). — Al doilea match al echipei române de box amator a suscitat un mare interes în orașul nostru. Sala cinematografului **„Luxor"** — unde a avut loc reuniunea româno-jugoslavă — a fost populată de un public extrem de numeros, în ciuda faptului că primul match a început la ora 10 dimineața.

Adversarul echipei românești „Mielu Doculescu" a fost „Dempsey", grupanea care a dispus acum o săptămână de oaspeți la Zemun.

Programul a cuprins cinci matchuri amatoare și unul profesionist, Gepina—Mielu Doculescu.

Victoria a revenit și de data aceasta boxeurilor jugoslavi, care au învins și în matchul profesionist și în cel amator, punctajul fiind 7-3 sau 9-3, dacă socotim și victoria lui Gepina.

Senzaționalul reuniunei a fost că din 6 matchuri, cinci s'au terminat înainte de limite, prin k. o.!

Intr'adevăr:

Cojocaru (M. D.) a dispus de Siler (D.) prin k. o. în repriza a doua.

Subotnik (D.) a învins din nou pe Enciu (M. D.) și tot prin k. o., în repriza întâia.

Pfeffer (M. D.) a recoltat și el victoria prin k. o. în repriza întâia; Andreev i-a cedat fără drept de apel.

Constantinescu-Martak (M. D.) a imitat pe colegii săi și a pierdut prin k. o. în repriza a doua lui Pejakovici (D.).

In sfârșit, Mielu Doculescu a încheiat seria k. o.-urilor. Profesionistul jugoslav Gepina l-a învins în repriza treia.

Al șaselea match, dintre Bukovciak (D.) și Caracaș (M. D.) s'a terminat din nou la egalitate (la Zemun cei doi boxeuri au reușit același rezultat).

Acesta este bilanțul celei de a doua reuniuni româno-jugoslave.

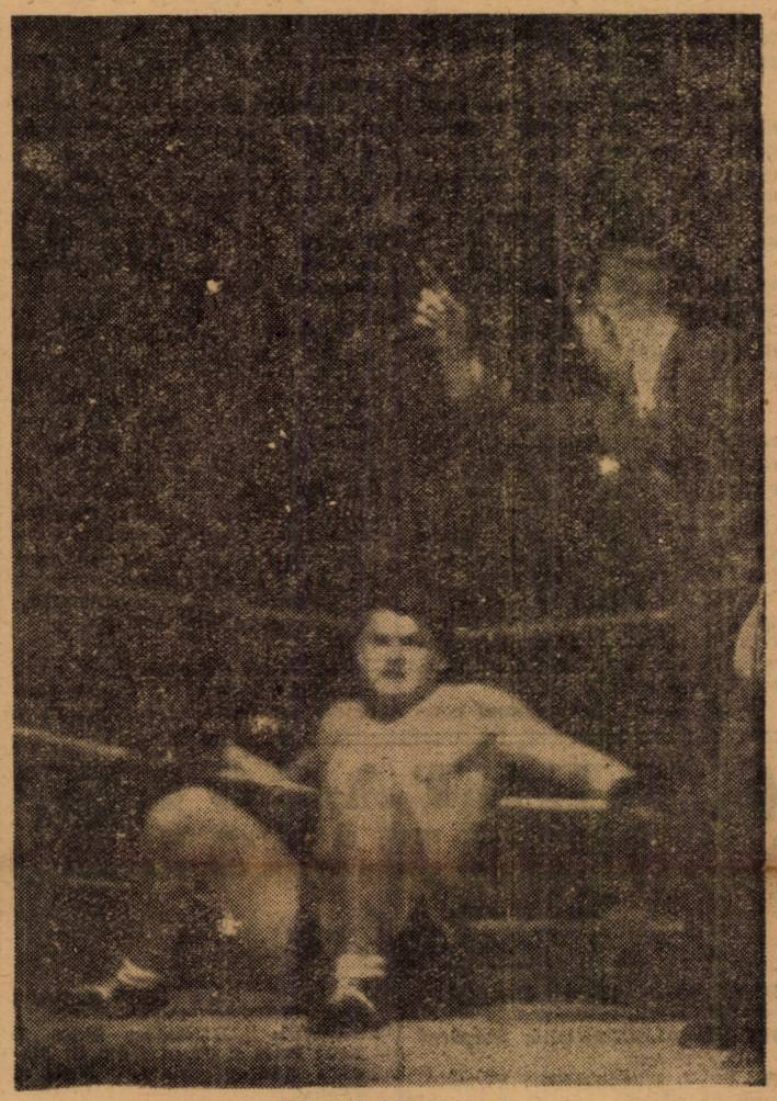

VIRAG ESTE K. O.

Un match de juniori România-Germania la București...

Federația germană privește cu simpatie proectul

Echipa națională de juniori a avut în sezonul care a trecut, o activitate intensă. „Cupa Dunării" introdusese inovația fericită ca odată cu matchurile primelor echipe să se dispute „în deschidere" și matchurile de juniori.

In modul acesta, echipa națională de juniori a jucat de două ori cu Jugoslavia și odată cu Ungaria.

Cum „Cupa Dunării" este iremediabil compromisă, activitatea echipei naționale de juniori, legată în principal de existența acestei competiții, va fi și ea influențată în mod cu totul defavorabil.

Directoratul nu va lăsa însă ca acest început atât de fericit să se rateze și va continua această activitate. Independent de cadrul competițiilor oficiale în care a fost până acum angajată, echipa de juniori a României va continua să susțină și matchuri amicale.

Primul se pare că va fi chiar contra Germaniei, la 20 Aprilie, la București.

Aceasta este cu atât mai important cu cât punctul de vedere al „acceptării invitației" a fost expus chiar de unul din cei mai de seamă conducători ai federației germane de football

Gradjanski s'a revanșat la Zagreb

dar n'a reușit să învingă decât cu 3-1, pe Ferencvaros

Matchul s'a jucat la 5 grade

ZAGREB, 22 (Serviciul nostru special). — Pe un frig de minus cinci grade, în fața a 3000 de spectatori s'a disputat azi în localitate matchul dintre Gradjanski și Ferencvaros, contând pentru „Cupa Campionilor".

Terenul a fost înghețat și alunecos, dar lucrul acesta n'a împiedecat ca partida să nu fie interesantă.

Primele douăzeci de minute au furnizat un joc egal.

In minutul 24 însă oaspeții au izbutit să deschidă scorul. In urma unei combinații Sarosi-Kis-Kalocsay, mingea a ajuns la Gyetvai, care a marcat imparabil.

Reacția localnicilor s'a produs imediat și în minutul 38, la un corner, după ce portarul Csikos a boxat balonul de pe capul lui Losnik, migea a ajuns la Ata Jifkovici care a egalat printr'o lovitură de cap.

Repriza a doua, a început cu atacurile vehemente ale lui Gradjanski.

In minutul 7 în urma unui foult al apărării maghiare, arbitrul a dictat o lovitură liberă de pe linia de 16 metri. Deși apărarea a făcut zid Wölfl a reușit să marcheze, asigurând astfel avantajul pentru gazde.

După cinci minute faza s'a repetat întocmai, și Wölfl n'a greșit ținta nici de data aceasta.

In restul matchului ambele echipe au dominat succesiv însă mai multe goaluri nu s'au marcat, jocul menținându-se totuși spectaculos și interesant. Gazdele cu atac mai eficace ar fi realizat un scor mai mare. Au avut destule ocazii.

Matchul a fost condus de arbitrul zagrebian Bazant.

CLASAMENTUL

1. Ferencvaros	2	1	0	1	7:3	=2
2. Gradjanski	2	1	0	1	3:7	=2
3. Rapid	—	—	—	—	—	

„Turneul Campionilor" va continua Miercuri la Viena unde Rapid va juca cu Ferencvaros.

M. Ionescu Călinești II primul campion național de tir în picioare

Primul campionat național de tir, poziția în picioare nerezimat, a întrunit peste 20 concurenți, toți comportându-se bine.

Zăpada care albea întinsul poligonului a făcut ca vizibilitatea să fie foarte bună, iar frigul a fost îndurător.

La ora 9 d. Gh. Dumitrescu declară oficial deschiderea concursului. Trăgătorii trec disciplinați la locurile fixate unde 2 ore vor lupta pentru câștigarea trofeului.

Dela primele ținte se observă superioritatea concurenților bucureșteni: M. Ionescu Călinești II, Ștefan Popescu, Herold, Mircioiu, Jomir și Paul Moscu.

Treptat M. Ionescu Călinești II

(Continuare în pag. 6-a)

Hockeyul pe ghiață: un sport de curaj

D. avocat Petre Manolescu a ținut ieri seară la posturile noastre de radio, în cadrul ciclului de conferințe de propagandă, conferința sa intitulată: Hockeyul pe ghiață: un sport de curaj.

Cu o metodă admirabilă, conferențiarul a isbutit să treacă în revistă toată istoria sportului — începând de la acel week-end, care i-a dat naștere, până la demonstrația canadienilor lui Winippeg Monarchs, de la București.

Scopul conferinței a fost total atins, căci conferențiarul a isbutit să definească complet personalitatea ireală a jucătorului de hockey.